

Département de Saône-et-Loire

Communes comportant des exploitations labellisées "haute valeur environnementale (HVE)"

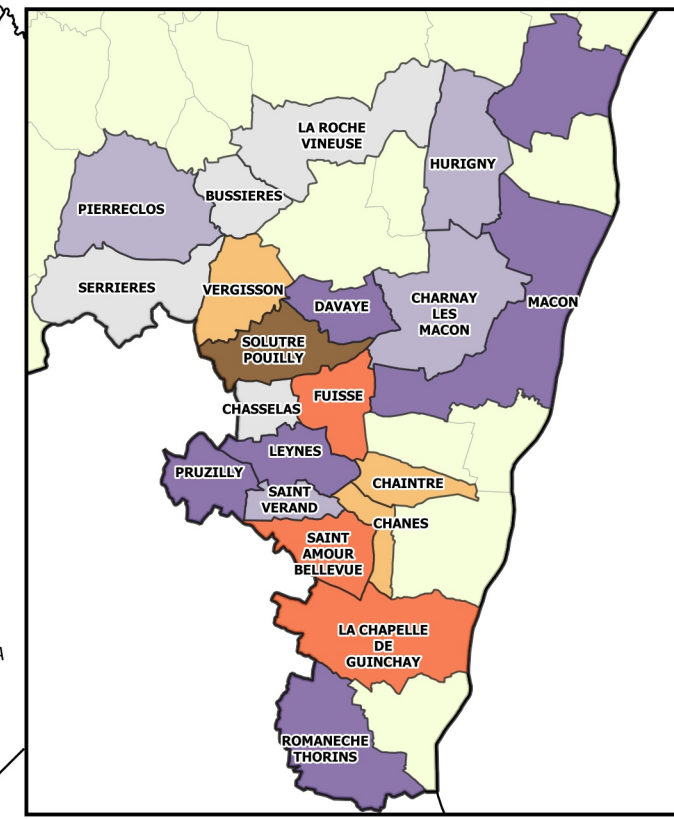

nombre d'exploitations labellisées HVE par commune

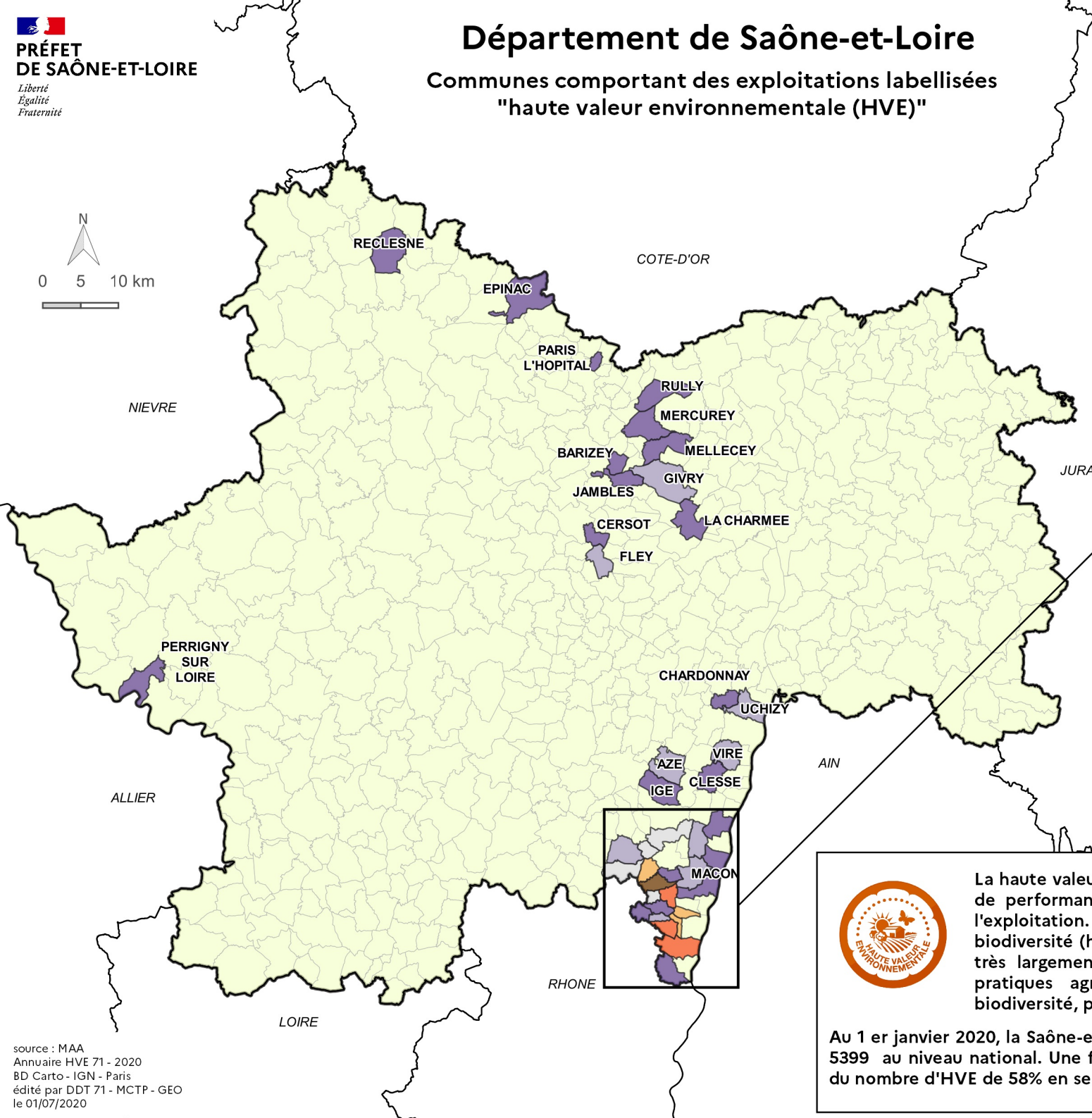
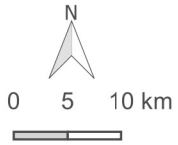

La haute valeur environnementale (HVE) s'appuie sur des indicateurs de performance environnementale qui portent sur l'intégralité de l'exploitation. La certification permet d'attester que les éléments de biodiversité (haies, bandes enherbées, arbres, fleurs, insectes...) sont très largement présents sur l'exploitation et que la pression des pratiques agricoles sur l'environnement (air, climat, eau, sol, biodiversité, paysages) est réduite.

Au 1^{er} janvier 2020, la Saône-et-Loire dénombre 96 exploitations certifiées HVE, pour 5399 au niveau national. Une forte dynamique est constatée avec une augmentation du nombre d'HVE de 58% en seulement 6 mois (source : Ministère de l'Agriculture).